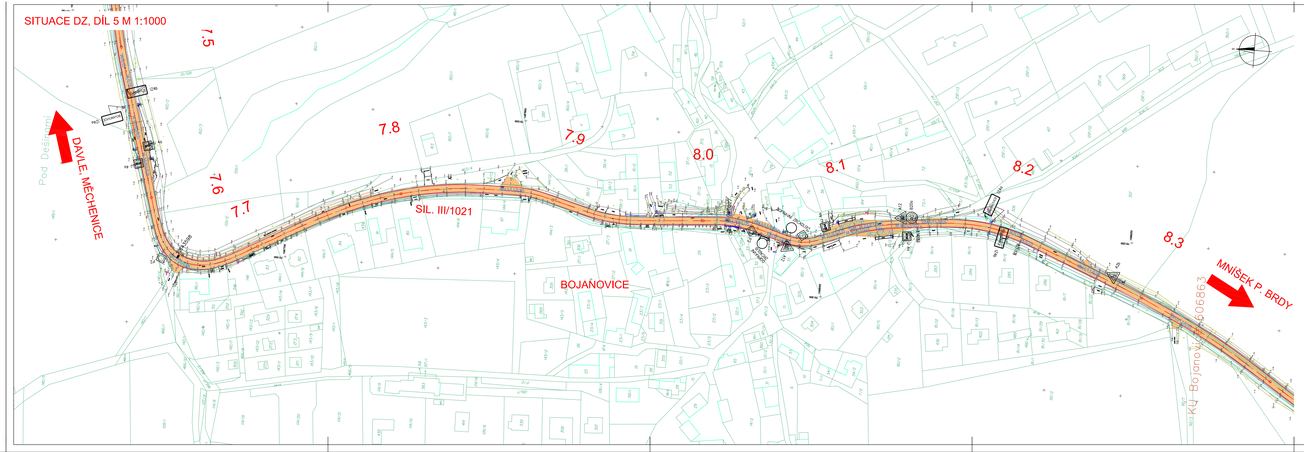

LEGENDA:

- VOZOVKA–OPRAVA
- KATASTRÁLNÍ MAPA
- ROZHRANÍ KATASTRÁLNÍCH ÚZEMÍ
- GEODETICKÉ ZAMĚŘENÍ
- SVISLÉ DOPRAVNÍ ZNAČENÍ STÁVAJÍCÍ
- SVISLÉ DOPRAVNÍ ZNAČENÍ STÁVAJÍCÍ–RUŠENÉ
- SVISLÉ DOPRAVNÍ ZNAČENÍ STÁVAJÍCÍ–NÁVRH
- VODOROVNÉ DOPRAVNÍ ZNAČENÍ STÁVAJÍCÍ
- VODOROVNÉ DOPRAVNÍ ZNAČENÍ–NÁVRH
- SMĚROVÝ SLOUPEK "ODRVENÝ"– NÁVRH (V SOULADU S TP 58)

D

ROZK

III/1021 a III/1024 Hvozdnice - Bratřínov

OBJEDNATEL TO:

Středočeský kraj

Středočeský kraj
Zborovská 11
150 21 Praha 5
IČ 70891095

SOUŘADNOSTNÍ SYSTÉM S-JTSK VÝŠKOVÝ SYSTÉM Bpv

ZPRACOVAL TO:

atelierpromika
pozemní stavby v Bratislavě

Atelier PROMIKA s.r.o.
Mochovce 9/2025, 160 00 Praha 6
tel.: +420 233 081 261 e-mail: promika@promika.cz
IČ 26080273

VYPRACOVAL	Ing. Jiří Cilber	HLAVNÍ INŽENÝR PROJEKTU	Ing. Tomáš Rozdolil
ODPOVĚDNÝ PROJEKTANT	Ing. Tomáš Rozdolil	TECHNICKÁ KONTROLA	Ing. Petr Mavek

ZAKÁZ

III/1021 a III/1024 Hvozdnice - Bratřínov

ČÁST

D. DOKUMENTACE OBJEKTŮ

PROJEKT

SO 190 STÁLÉ DOPRAVNÍ ZNAČENÍ

SITUACE DZ - 5.ČÁST

ČÁST	D.3	Č.MAJ			
Č.MAJ.ZAK	2.5				
STUPEŇ	ZÁKPRIPS	DATUM	04/2020	MĚŘÍTKO	1:1000
FORMÁT	8xA4				

© Návrh řešení obsažený na výkresové a textové části je předmětem ochrany dle autorského zákona

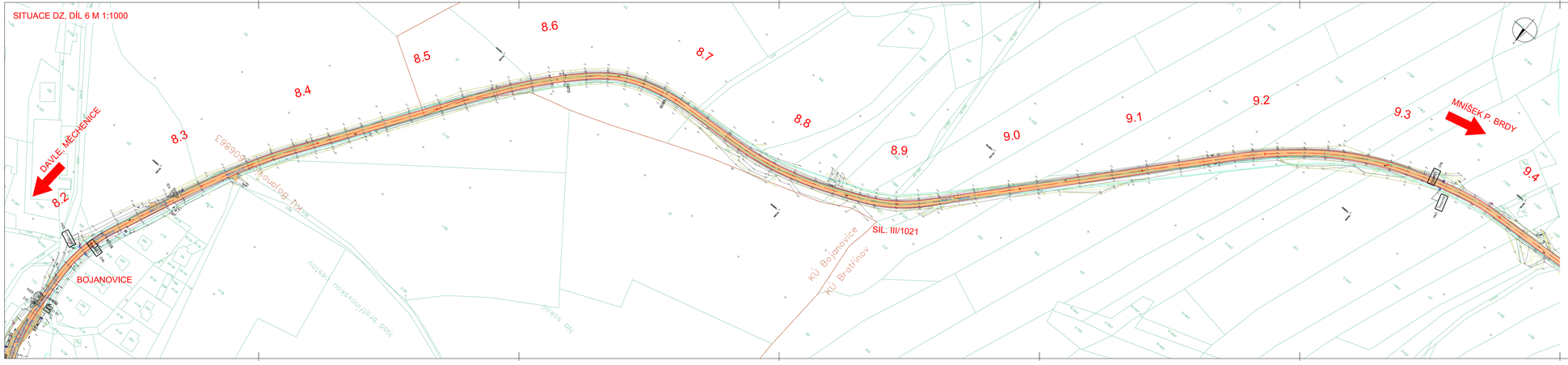

LEGENDA:

- VOZOVKA–OPRAVA
- KATASTRÁLNÍ MAPA
- ROZHRANÍ KATASTRÁLNÍCH ÚZEMÍ
- GEODETICKÉ ZAMĚŘENÍ
- SVISLÉ DOPRAVNÍ ZNAČENÍ STÁVAJÍCÍ
- SVISLÉ DOPRAVNÍ ZNAČENÍ STÁVAJÍCÍ–RUŠENÉ
- SVISLÉ DOPRAVNÍ ZNAČENÍ STÁVAJÍCÍ–NÁVRH
- VODOROVNÉ DOPRAVNÍ ZNAČENÍ STÁVAJÍCÍ
- VODOROVNÉ DOPRAVNÍ ZNAČENÍ–NÁVRH
- SMĚROVÝ SLOUPEK "ODRVENÝ"– NÁVRH (V SOULADU S TP 58)

D

ROZK

III/1021 a III/1024 Hvozdnice - Bratřínov

OBJEDNATEL TO:

Středočeský kraj

Středočeský kraj
Zborovská 11
150 21 Praha 5
IČ 70891095

SOUŘADNOSTNÍ SYSTÉM S-JTSK VÝŠKOVÝ SYSTÉM Bpv

ZPRACOVAL TO:

atelierpromika
pozemní stavby v Bratislavě

Atelier PROMIKA s.r.o.
Mochovce 9/2025, 160 00 Praha 6
tel.: +420 233 081 261 e-mail: promika@promika.cz
IČ 26080273

VYPRACOVAL	Ing. Jiří Cilber	HLAVNÍ INŽENÝR PROJEKTU	Ing. Tomáš Rozdolil
ODPOVĚDNÝ PROJEKTANT	Ing. Tomáš Rozdolil	TECHNICKÁ KONTROLA	Ing. Petr Mavek

ZAKÁZ

III/1021 a III/1024 Hvozdnice - Bratřínov

ČÁST

D. DOKUMENTACE OBJEKTŮ

PROJEKT

SO 190 STÁLÉ DOPRAVNÍ ZNAČENÍ

SITUACE DZ - 6.ČÁST

ČÁST	D.3	Č.MAJ			
Č.MAJ.ZAK	2.6				
STUPEŇ	ZÁKPRIPS	DATUM	04/2020	MĚŘÍTKO	1:1000
FORMÁT	8xA4				

© Návrh řešení obsažený na výkresové a textové části je předmětem ochrany dle autorského zákona